



Site patrimonial
Green Gables

Guide du site



Parks
Canada

Parks
Canada

Canada

Bienvenue au site patrimonial Green Gables

Découvrez la magie du récit *Anne... la maison aux pignons verts* dans ce lieu emblématique où L.M. Montgomery a trouvé l'inspiration pour son roman bien-aimé. Explorez la ferme d'origine des Macneill et laissez-vous séduire par les nombreuses expositions du Centre d'accueil qui retracent la vie de l'auteure et son patrimoine littéraire. Parcourez les sentiers, visitez la grange reconstituée et découvrez comment l'histoire d'Anne continue d'inspirer les visiteurs du monde entier.



L.M. Montgomery

Née en 1874 à Clifton (situé à l'ouest de Cavendish), Lucy « Maud » Montgomery est élevée à Cavendish par ses grands-parents. Elle commence très tôt à écrire, inspirée par les paysages et la communauté qui l'entourent. Publié en 1908, le roman *Anne... la maison aux pignons verts* connaît un succès immédiat et marque le début de la longue carrière littéraire de l'auteure. À sa mort en 1942, celle-ci avait publié 20 romans et des centaines de nouvelles et de poèmes, laissant un patrimoine précieux qui continue d'inspirer de nouvelles adaptations.



Maison Green Gables

La maison Green Gables était autrefois le foyer de la famille Macneill, des cousins de L.M. Montgomery. Bien que cette dernière n'ait pas vécu ici, elle a passé une grande partie de son enfance dans les environs et se rendait fréquemment à la ferme des Macneill. Cette propriété a inspiré le cadre du roman *Anne... la maison aux pignons verts*, où le personnage bien-aimé de Montgomery, Anne Shirley, a trouvé un foyer.



Bien que la maison ne soit pas la véritable demeure des personnages fictifs Anne, Marilla et Matthew, elle est une représentation fidèle de ce à quoi le monde d'Anne aurait pu ressembler. Le décor intérieur est inspiré des descriptions faites dans le roman, ce qui donne l'impression qu'Anne aurait pu y vivre.





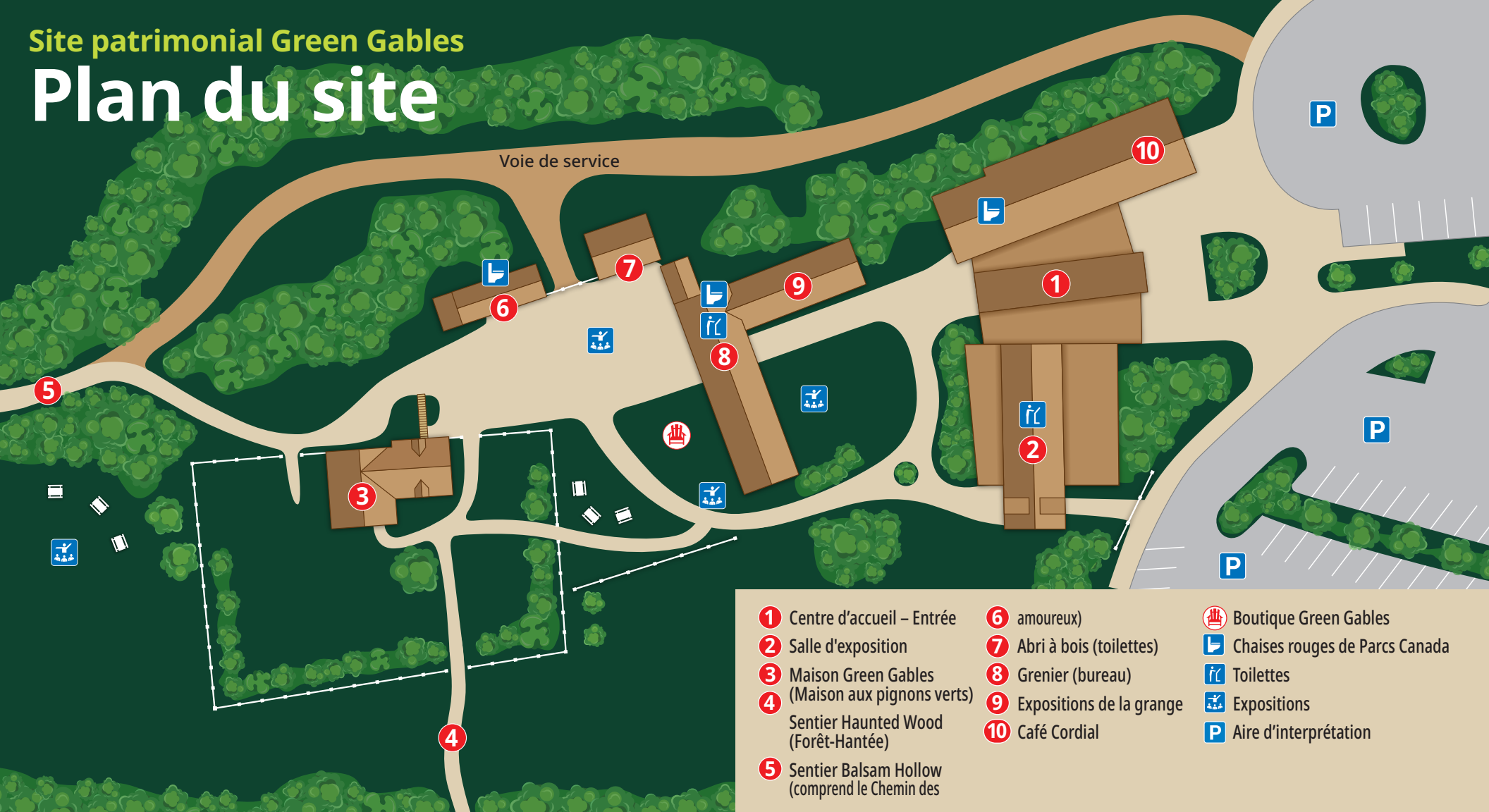

Plan du site



- 1 Centre d'accueil – Entrée
- 2 Salle d'exposition
- 3 Maison Green Gables (Maison aux pignons verts)
- 4 Sentier Haunted Wood (Forêt-Hantée)
- 5 Sentier Balsam Hollow (comprend le Chemin des

- 6 amoureux)
- 7 Abri à bois (toilettes)
- 8 Grenier (bureau)
- 9 Expositions de la grange
- 10 Café Cordial

-  Boutique Green Gables
-  Chaises rouges de Parcs Canada
-  Toilettes
-  Expositions
-  Aire d'interprétation



Salle d'exposition 2

1. La vie de L.M. Montgomery
2. Les albums de L.M. Montgomery
3. Modèle en blocs de Green Gables
4. Un décor inspirant
5. Montgomery et la nature
6. Le « chemin des amoureux » de Montgomery
7. Montgomery à Cavendish
8. Le parcours d'une écrivaine vers la publication
9. « Anne » sans mots
10. Au-delà du cadre : les Mi'kmaq d'Epekwitk
11. Adaptations du roman Anne... la maison aux pignons verts
12. Mur de pages couvertures
13. Retentissement mondial
14. De ferme familiale à



Maison 3 Green Gables

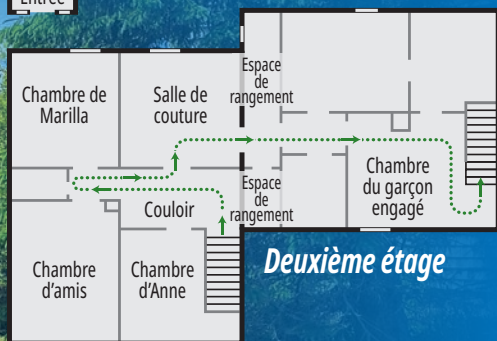
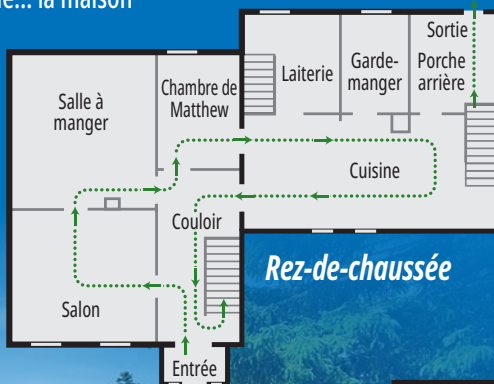

Expositions de la grange 8

- Le vœu d'amitié
- Moment photo et poste de déguisement
- Jardin des cartes



Cavendish

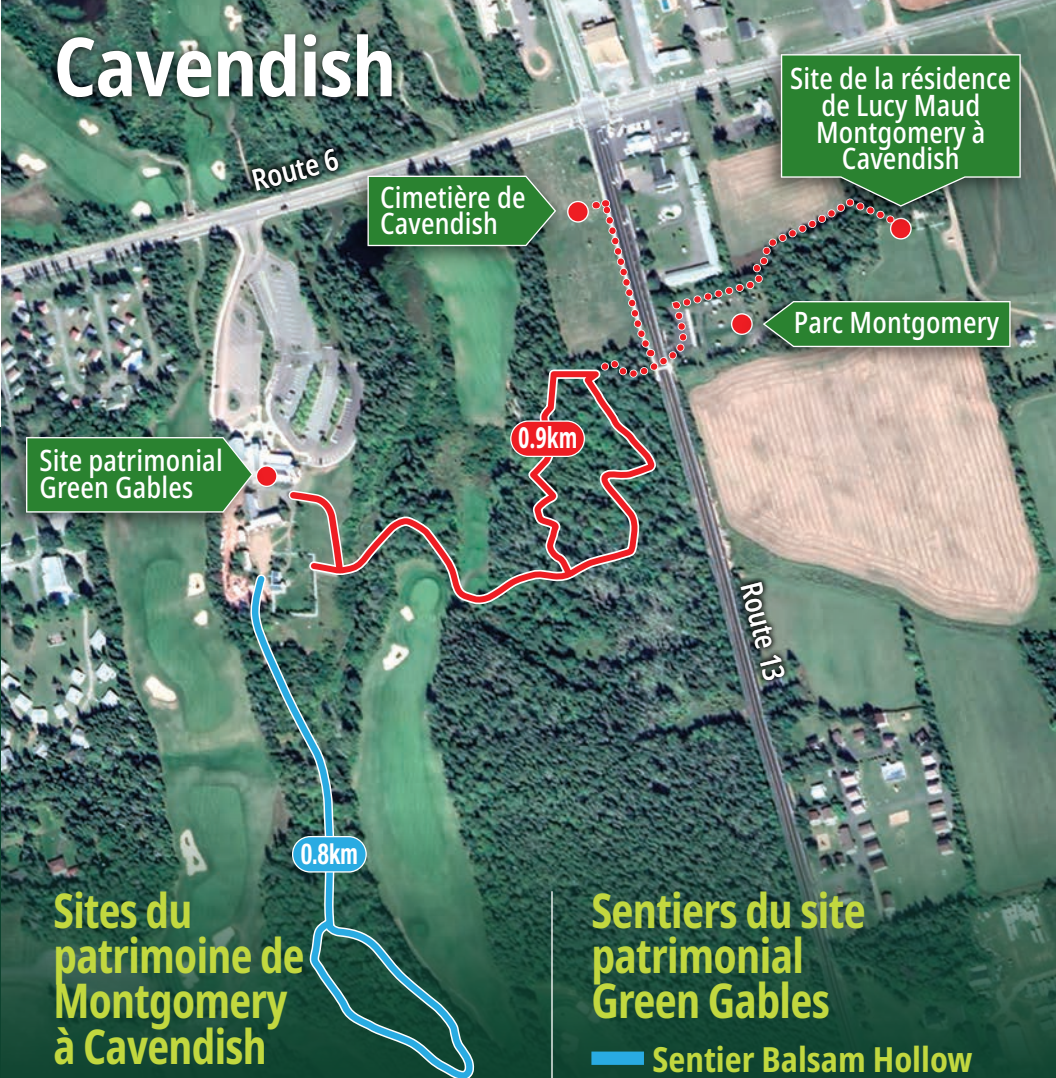

Site patrimonial
Green Gables

Cimetière de
Cavendish

Site de la résidence
de Lucy Maud
Montgomery à
Cavendish

Parc Montgomery

0.9km

0.8km

Sites du patrimoine de Montgomery à Cavendish

Cimetière de Cavendish

Lieu de repos éternel de L.M. Montgomery (Macdonald).

Site de la résidence de Lucy Maud Montgomery à Cavendish

Fondation restaurée de la maison d'enfance de L.M. Montgomery, librairie et sentier pédestre. Géré par un exploitant privé. Procurez-vous votre laissez-passer à l'Entrée du Centre d'accueil à Green Gables.

Parc Montgomery

Point de départ du voyage littéraire, L'univers inspirant de L.M. Montgomery, et emplacement de la statue de bronze de l'auteure, A Glimpse of Beauty. (Non géré par Parcs Canada)

Sentiers du site patrimonial Green Gables

— Sentier Balsam Hollow

Boucle de 800 m

Sentier de gravier compacté légèrement ondulé avec quelques racines exposées. Quelques escaliers. Comprend le Chemin des amoureux.

— Sentier Haunted Wood

Boucle de 900 m.

Sentier de gravier compacté légèrement ondulé avec quelques racines exposées. Quelques escaliers.

•••• Route aux autres sites

Embranchement au cimetière, au Parc Montgomery et au Site de la résidence de L.M. Montgomery à Cavendish.



Programmes et activités

Des activités quotidiennes sont offertes en juillet et en août. À votre arrivée, informez-vous auprès du personnel pour connaître l'horaire de la journée.

Renseignements supplémentaires

Pour en savoir davantage sur L.M. Montgomery, visitez le site de sa résidence à Cavendish (des frais d'entrée s'appliquent) et les autres lieux de l'Île-du-Prince-Édouard suggérés dans le cadre du voyage littéraire autoguidé, *L'univers inspirant de L.M. Montgomery*.



Appli mobile de Parcs Canada

Bonifiez votre prochaine visite en balayant le code QR afin de télécharger l'appli officielle de Parcs Canada. Facile d'utilisation, celle-ci vous permettra d'obtenir des renseignements essentiels pendant vos déplacements et vous donnera un accès exclusif à des visites autoguidées sur votre appareil mobile.



Site patrimonial Green Gables

Epekwitk (Î.-P.-É.) est un territoire mi'kmaq non cédé, visé par les traités historiques de paix et d'amitié, et Parcs Canada s'est engagé à travailler à une réconciliation significative avec les Mi'kmaq Epekwitnewaq (Mi'kmaq de l'Î.-P.-É.).

8619, chemin Cavendish
Cavendish (Î.-P.-É.)
COA 1N0

902-963-7874
greengables@pc.gc.ca
parcs.canada.ca/greengables

