Rétablissement de l'épaulard résident du Sud

Parcs Canada

Parcs Canada Parks Canada

Canada

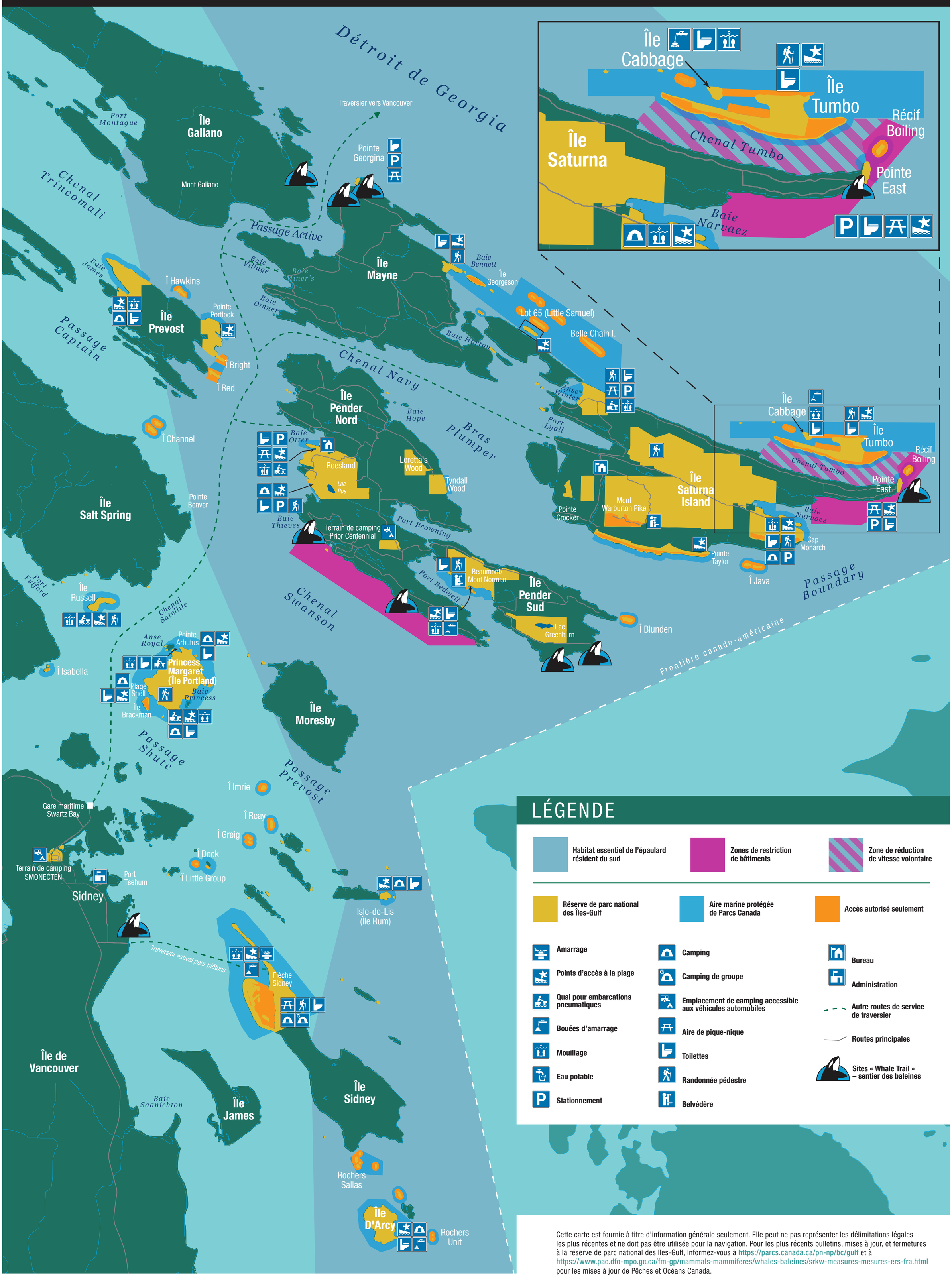

Cette carte est fournie à titre d'information générale seulement. Elle peut ne pas représenter les délimitations légales les plus récentes et ne doit pas être utilisée pour la navigation. Pour les plus récents bulletins, mises à jour, et fermetures à la réserve de parc national des Iles-Gulf, Informez-vous à https://parcs.canada.ca/pn-np/bc/gulf et à https://www.pac.dfo-mpo.gc.ca/fm-gp/mammals-mammiferes/whales-baleines/srkw-measures-mesures-ers-fra.html pour les mises à jour de Pêches et Océans Canada.