

Fundy National Park Trail System / Les sentiers du parc national Fundy

● Easy / Facile
■ Moderate / Moyen
◆ Difficult / Difficile
 Trans Canada Trail / Sentier TransCanadien

1 Medicine Trail / Sentier médicinal		1 km, 30 min Loop / boucle
2 East Branch		5.6 km, 2 - 2.5 hrs Loop / boucle
3 Kinzie Brook / Ruisseau Kinzie		2.8 km, 1.5 hrs Return trip / aller-retour
4 Matthews Head / Cap Matthews		4.5 km, 1.5 - 2 hrs Loop / boucle
5 Third Vault Falls / Chutes Third Vault		7.4 km, 3 - 4 hrs Return trip / aller-retour
6 Coppermine / Mine de cuivre		4.4 km, 1.5 - 2 hrs Loop / boucle
7 Coastal (East) / Littoral (est)		3 km, 2 hrs One way / aller
8 Coastal (West) / Littoral (ouest)		6.7 km, 2.5 - 3 hrs One way / aller
9 Goose River / Rivière Goose		11.7 km, 4 - 5 hrs One way / aller

10 Alma Beach Boardwalk / Plage Alma trottoir		100 metres, 10 min One way / aller
11 Caribou Plain / Plaine du Caribou		2.1 km, 1 - 1.5 hrs Loop / boucle
12 Caribou Plain Boardwalk / Plaine du Caribou trottoir		100 metres, 10 min Loop / boucle
13 Shiphaven / Le Havre		1 km, 30 min Return trip / aller-retour
14 Dickson Falls / Chutes Dickson		1.5 km, 30 - 45 min Loop / boucle
15 Herring Cove Beach / Plage Herring Cove		1 km, 30 min Return trip / aller-retour
16 Point Wolfe Beach / Plage Point Wolfe		1 km, 30 min Return trip / aller-retour
17 Black Horse / Cheval noir		4.4 km, 1.5 - 2 hrs Loop / boucle
18 Maple Grove / L'Érablière		3.5 km, 1.5 - 2 hrs One way / aller
19 Bennett Brook / Ruisseau Bennett		13 km, 5 - 6 hrs Return trip / aller-retour

21 Marven Lake / Lac Marven		8.5 km, 2.5 - 3 hrs One way / aller
22 Whitetail / Le Chevreuil		5.2 km, 2 - 2.5 hrs One way / aller
23 Dobson Link / Lien Dobson		2.6 km, 1 - 1.5 hrs One way / aller
24 Lavery Falls / Chutes Lavery		2.5 km, 1 - 1.5 hr One way / aller
25 Tracey Lake / Lac Tracey		7 km, 2.5 hrs One way / aller
26 Foster Brook / Ruisseau Foster		4.4 km, 1.5 - 2 hrs One way / aller
27 Moosehorn / L'original		4.5 km, 2 - 3 hrs One way / aller
28 The Forks / La Fourche		3.2 km, 1.5 - 2 hrs One way / aller
29 Tippen Lot North / nord		3 km, 1.5 - 2 hrs One way / aller
30 Tippen Lot South / sud		1.85 km, 1.5 - 2 hrs One way / aller
31 Upper Salmon River / Rivière Upper Salmon		8.2 km, 3.5 hrs One way / aller

LEGEND/LÉGENDE

Accessible/accès universel	Canoeing/Canotage	Information/Renseignements	Rustic Cabin/Chalet rustique
Accessible Washroom/Toilettes accessible	Chignecto Pavillon/Pavillon Chignecto	Kayaking/Kayak	Salt & Fir Centre Centre Sel et Sapin
Accommodation/Hébergement	Commercial Services/Services commerciaux	Marketplace/Marché	Swimming/Baignade
Amphitheatre/Amphithéâtre	Covered Bridge/Pont couvert	Lookout/Belvédère	Washroom/Toilettes
Beach/Plage	Electric Car Charging/ Borne de recharge pour voiture électrique	oTENTik	Waterfall/Chutes
Back-country Camping/Camping en arrière-pays	Exhibit/Panneau d'interprétation	Outhouse/Toilette sèche	Telephone/Téléphone
Bicycle Rental/Location de vélos	Fishing/Pêche	Picnic/Aire de pique-nique	Toilet/Toilette
Boat Rental/Location d'embarcations	Gift Shop/Boutique de cadeaux	Playground/Terrain de jeu	Yurt/Yourte
Camping/Camping	Golf	River Crossing/Passage à gué	
Campfire Circle/Cercle de feu de camp	Hiking/Randonnée		

■ Fundy National Park/Parc national Fundy
— Route 114
— Paved Road/Route asphaltée
- - - Unpaved Road/Route non-asphaltée
- - - - - Hiking trail/Sentier de randonnée
- - - - - Hiking-Biking Trail/Sentier de randonnée/vélo
- - - - - Trail (outside Park)/Sentier à l'extérieur du parc
- - - - - Unmaintained Road/Route non entretenue

Sit back and relax! Our comfortable red chairs overlook some of the park's most beautiful views. #sharethechair
 Place à la détente! Nos chaises rouges confortables surplombent certains des plus beaux coins du parc. #PartagezLaChaise

NOTES:

.....

.....

.....

.....

.....

.....

.....

.....

.....

.....

P Parking available at all trailheads. Stationnement disponible à tous les points de départ des sentiers.

Pets must be kept on a leash. Stoop and scoop every time! Pets are not permitted in designated swimming areas. Les animaux de compagnie doivent être tenus en laisse. Ils ne sont pas permis dans les lieux de baignade aménagés. N'oubliez pas de ramasser leurs crottes!

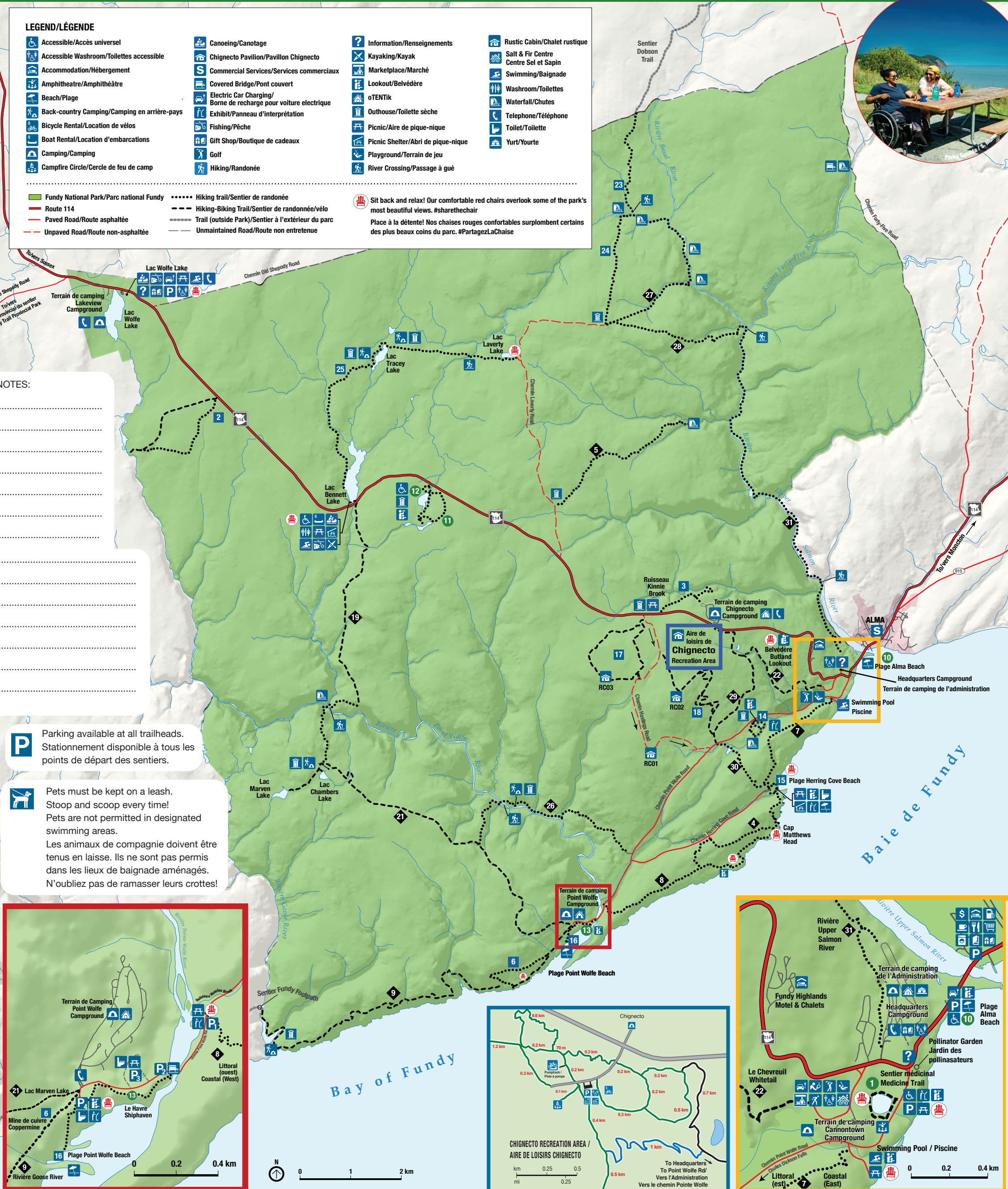
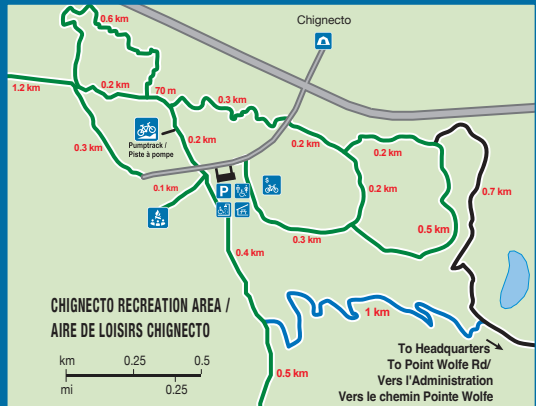

Community of Alma Communauté d'Alma



STAY / SÉJOURNER

- 3 Fundy Highlands Motel and Chalets887-2930
- 12 Captain's Inn887-2017
- 14 Parkland Village Inn887-2313
- 15 Keirstead House887-2680
- 17 Alpine Motor Inn887-2052
- 21 Falcon Ridge Inn Bed & Breakfast.....887-1110
- 32 Alma Shore Lane Suites and Cottages887-2550
- 37 Vista Ridge Cottages887-2808
- 39 Bayview Motel & Chalets1-855-366-0166

EAT / SAVOURER

- 8 Tippy Tails Restaurant.....887-2190
- 10 Fundy Take Out.....887-2261
- 13 Muddy Rudder Bar & Grill887-2450
- 14 Wharfside Patio and Take-out.....887-2313
- 14 Tides Restaurant887-2313
- 18 The Alma Boathouse Restaurant887-1101
- 19 Kelly's Bake Shop.....887-2460
- 20 Collins Lobster Shop.....887-2054
- 29 Buddha Bear Cafe.....887-1999
- 29 Holy Whale Brewing Corp887-1999
- 31 Alma Lobster Shop887-2550
- 35 Octopus's Garden Cafe.....887-1020
- 36 Saprano's Pizza887-2220

SHOP / MAGASINER

- 4 Friends of Fundy Outpost gift shops.....887-6094
- 11 Fundy General Store.....887-2345
- 11 Captain Chaos - Ice Creamnext to Gas Station
- 16 Friends of Fundy Outpost gift shops.....887-6094
- 17 Moosin' Around Gifts.....887-2052
- 24 Karla Dawe Gallery850-4578
- 25 Timber and Tides Mercantile887-2224
- 26 The Artisan's Shop at Cleveland Place.....887-2213
- 26 Cleveland Place Bookshop.....887-2213
- 40 TownsEnd Studio & Gallery.....850-1267
- 41 Waterside Farms Cottage Winery887-2583

DO / EXPLORER

- 1 Fundy National Park.....887-6000
- 2 Outdoor Elements (Bennett Lake).....433-3060
- 5 Molly Kool Centre887-6094
- 9 Kayak Fundy/FreshAir Adventure887-2249
- 16 Multi-Purpose Centre887-2259
- 26 The Studio at Cleveland Place887-2213

Area Code / Indicatif régional (506)

Seven spectacular locations along the edge of the Bay of Fundy. La baie de Fundy vous propose sept haltes spectaculaires.

Saint Croix Island International Historic Site
Lieu historique international de l'île-Sainte-Croix
www.parkscanada.gc.ca/saintcroix

Fundy Trail Provincial Park
Parc provincial du sentier Fundy
www.parcsnbparks.info

Carleton Martello Tower
Lieu historique national de la Tour-Martello-de-Carleton
www.parkscanada.gc.ca/

Rochers Hopewell Rocks
www.thehopewellrocks.ca

Cape Enrage
www.capeenrage.ca

Alma
www.villageofalma.ca

St. Andrews Blockhouse
Lieu historique national du Blockhaus-de-St-Andrews
www.parkscanada.gc.ca/blockhausstandrews



WINTER IN FUNDY

Fundy National Park is a great spot for snowshoeing, cross-country skiing and fatbiking. Spend a winter night in a heated yurt, oTENTik or even in one of our cozy rustic cabins.

L'HIVER À FUNDY

Le parc national Fundy est l'endroit idéal pour faire de la raquette, du ski de fond et du vélo à pneus surdimensionnés. Passez la nuit au chaud dans une yourte, une oTENTik ou en toute tranquillité dans l'un de nos chalets rustiques.

The Fundy Footpath is a wilderness hiking trail that stretches 64.3 km. It's a multi-day trek along the Fundy Coast filled with spectacular views and challenging terrain.

La piste Fundy est un sentier de randonnée en pleine nature de 64,3 km. Ce parcours de plusieurs jours longe la côte de Fundy, offrant des vues spectaculaires et un terrain difficile.



www.fundyhikingtrails.com
(English only,
Anglais seulement)



Parks Canada / Parcs Canada



How was your experience?

Scan the QR code to share your feedback with our team!

Comment était votre expérience?

Scannez le code QR pour faire part de vos commentaires à notre équipe!



https://parks-parcs.simple survey.com/7/1/Comment_Card